GUY HOQUET

Votre fiche bien Location à JEUMONT 59460

T2 à louer Jeumont (235 rue Hector Despret)

JEUMONT 59460

550 € / mois

charges comprises *

* dont charges récupérables : 20 € / mois
Dépôt de garantie : 530 € Honoraires charges locataires: 335.94 € TTC
dont honoraires d'état des lieux: 91.62 € TTC.

Guy HOQUET MAUBEUGE

35 Rue du 145ème régiment d'infanterie
59600 Maubeuge

03 27 60 89 80

T2 à louer Jeumont (235 rue Hector Despret)

T2 à louer Jeumont (235 rue Hector Despret)
Bel appartement T2 de 34,34 m², situé au 2? étage d'une petite résidence calme.
Loyer : 550 €/mois (hors charges)
Salon : 19 m²
Chambre : 12,20 m²
Salle d'eau avec WC : 3,14 m²
Idéal personne seule ou couple
Quartier paisible, proche commerces et transports

30.54 m² | 2 pièce(s) | 1 chambres | 3.14 sde

Fiche technique du bien

Etage	2
Nombre étages	2

Dernier étage	Oui
Provision sur charges	20 €
Dépôt de garantie	530 €
Bien en copropriété	Non
Surface séjour	19 m2
Jardin	Non
Année construction	1930
Neuf - Ancien	Neuf
Fenêtres	PVC Double Vitrage
Assainissement	Tout à l'égout
Salle(s) d'eau	3.14
Meublé	Non
Type Chauffage	Individuel
Mécanisme Chauffage	Radiateur
Mode Chauffage	Electrique
Eau chaude	Ballon électrique
Etat intérieur	Excellent
Diagnostic Energétique	Oui
Conso Energ	239 kWh/m2 par an

Bilan énergétique

DPE non communiqué

GES non communiqué
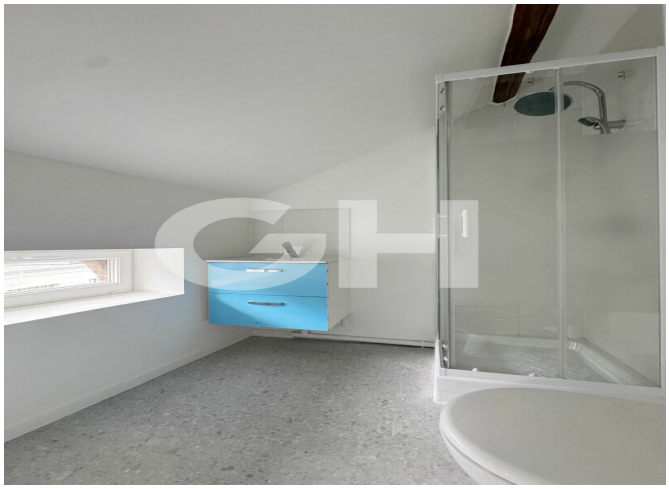
Photos du bien